

SARGE LES LE MANS
Lotissement : "l'Odysée"

PLAN DE VENTE APRES TRAVAUX DU LOT 2 :
PLAN DE SITUATION

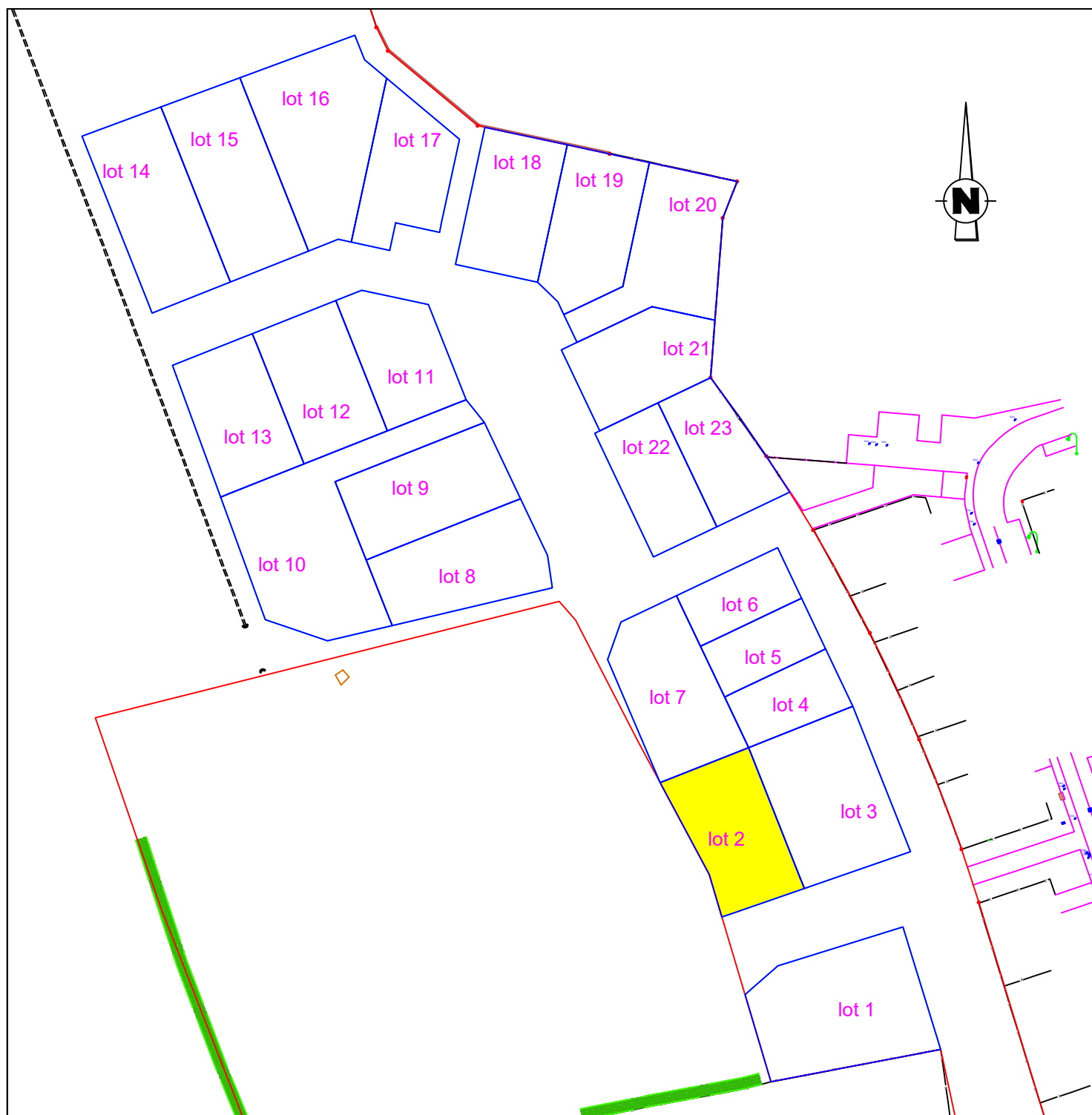

Levé et dressé par JM PELLE
 Géometre - Expert
 12 Bd LEPRINCE RINGUET 72000 LE MANS
 Dossier 20052 Tél. 02.43.20.46.23 Le 29/07/2024

Vérification du périmètre du lot, relevé des réseaux et nivellement de la parcelle après travaux Le 29/07/2024

ECHELLE 1/250

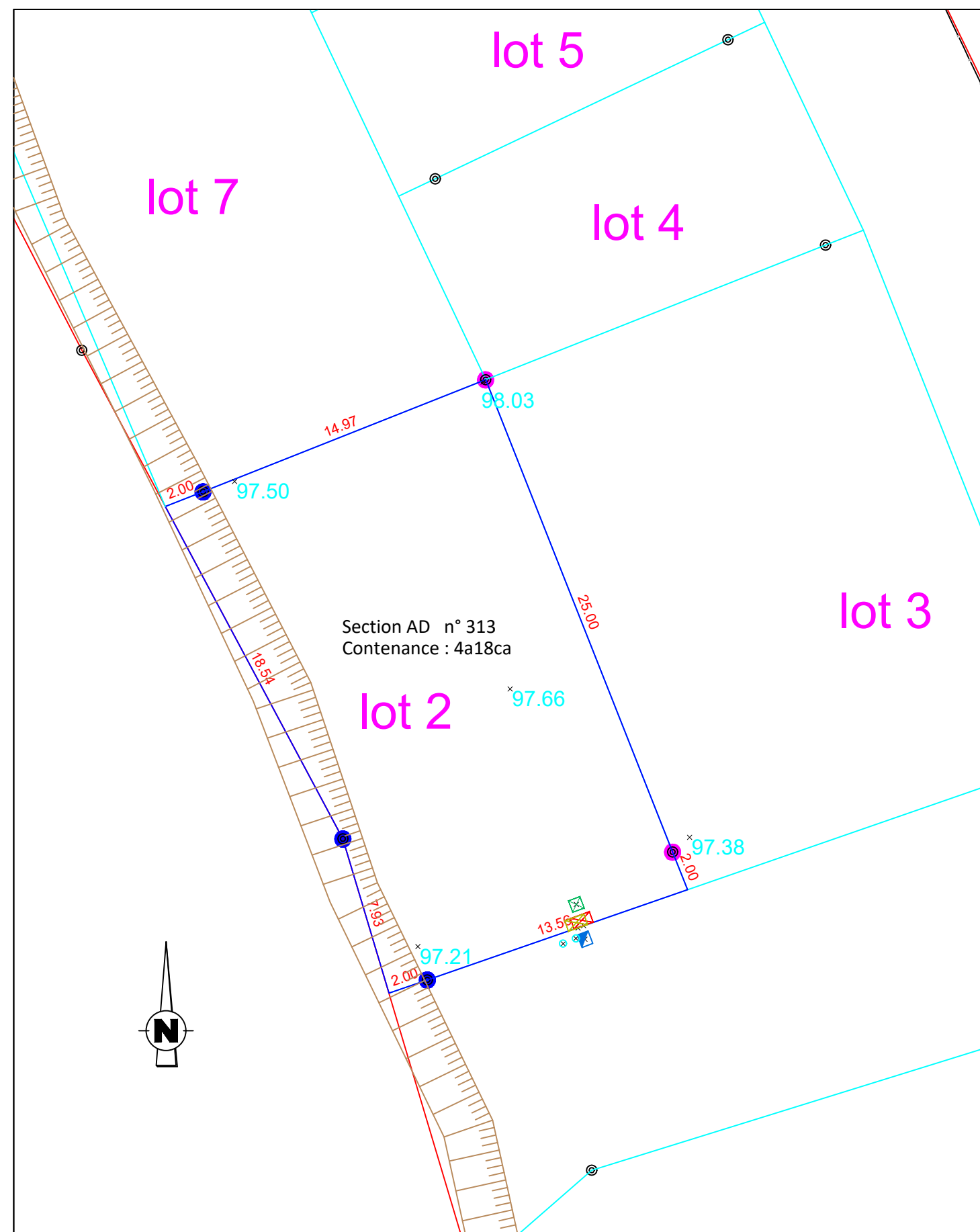

- | | | | |
|--|---------------------------------|--|--|
| | Borne plastique vérifiée | | Borne ancienne |
| | Borne plastique remise en place | | Talus du fossé relevé le 22/10/2020 |
| | Citerneau A.E.P. | | Boîte de branchement EP et EU |
| | Boîte de Branchement Téléphone | | Coffret Electric |
| | Coffret Gaz | | 89.36 Altitude terrain naturel après travaux |
| | Marque de peinture | | |