

RABLAY SUR LAYON

Lotissement : "Camille Claudel"

PLAN DE VENTE APRES TRAVAUX DU LOT 3 :

PLAN DE SITUATION

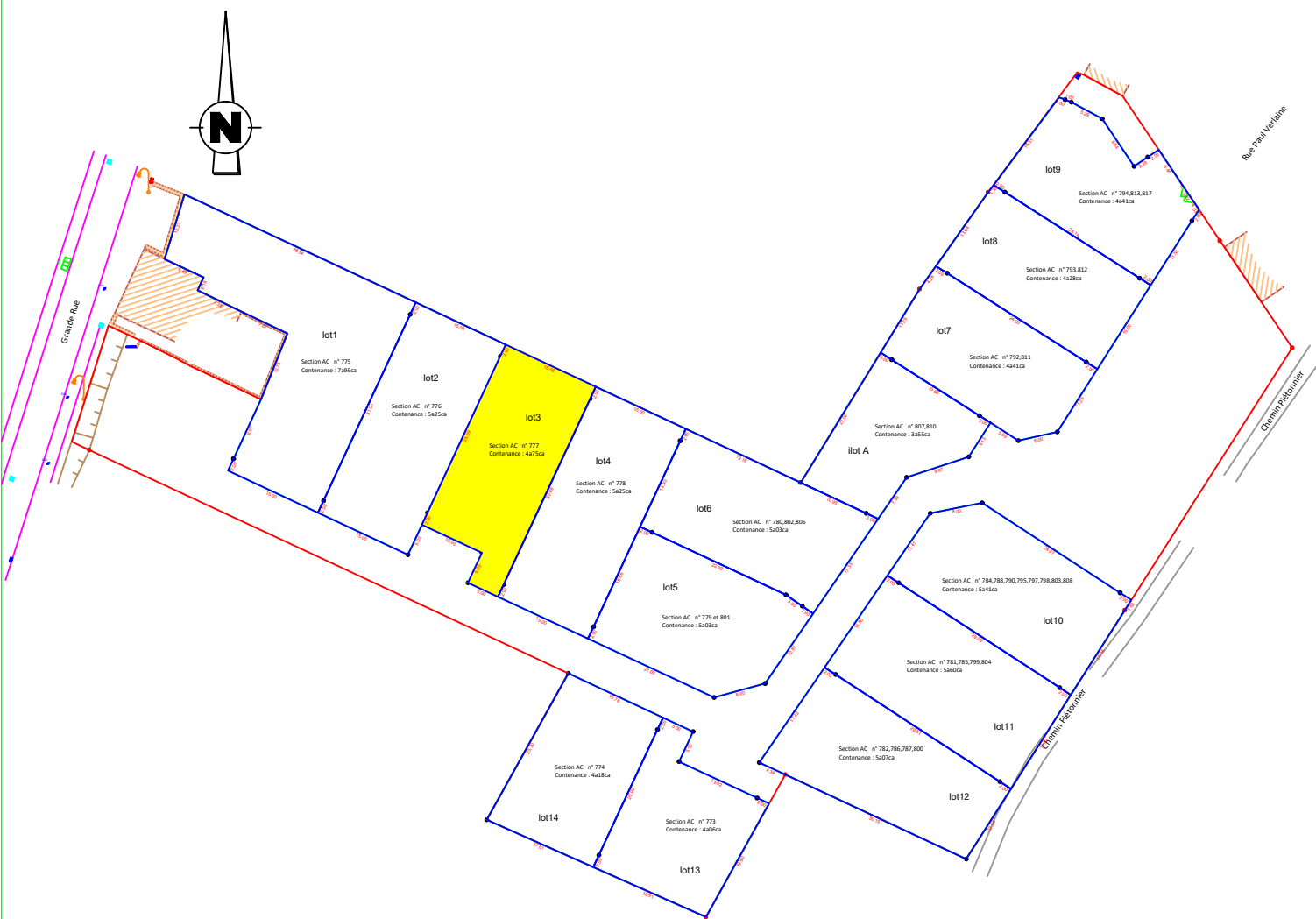

Vérification du périmètre du lot, relevé des réseaux et nivellement de la parcelle après travaux Le 02/12/2022

ECHELLE 1/200

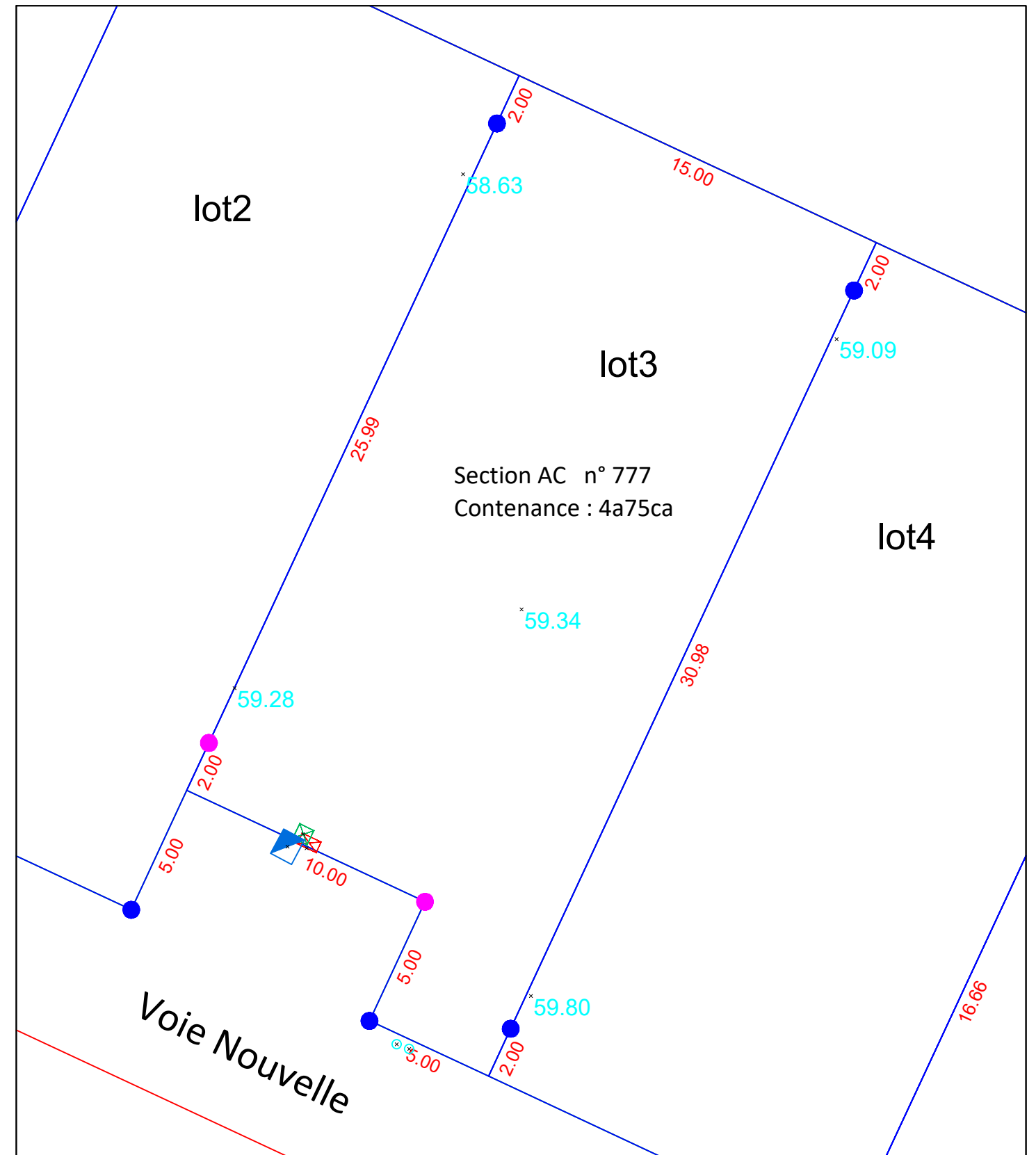

- Citerneau A.E.P.
- ☒ Boîte de Branchement Téléphone
- ☒ Coffret Electricue
- Boîte de branchement EP et EU
- 89.36 Altitude terrain naturel après travaux
- Marque de peinture
- Borne plastique vérifiée
- Borne plastique remise en place