PLAN DE RESERVATION

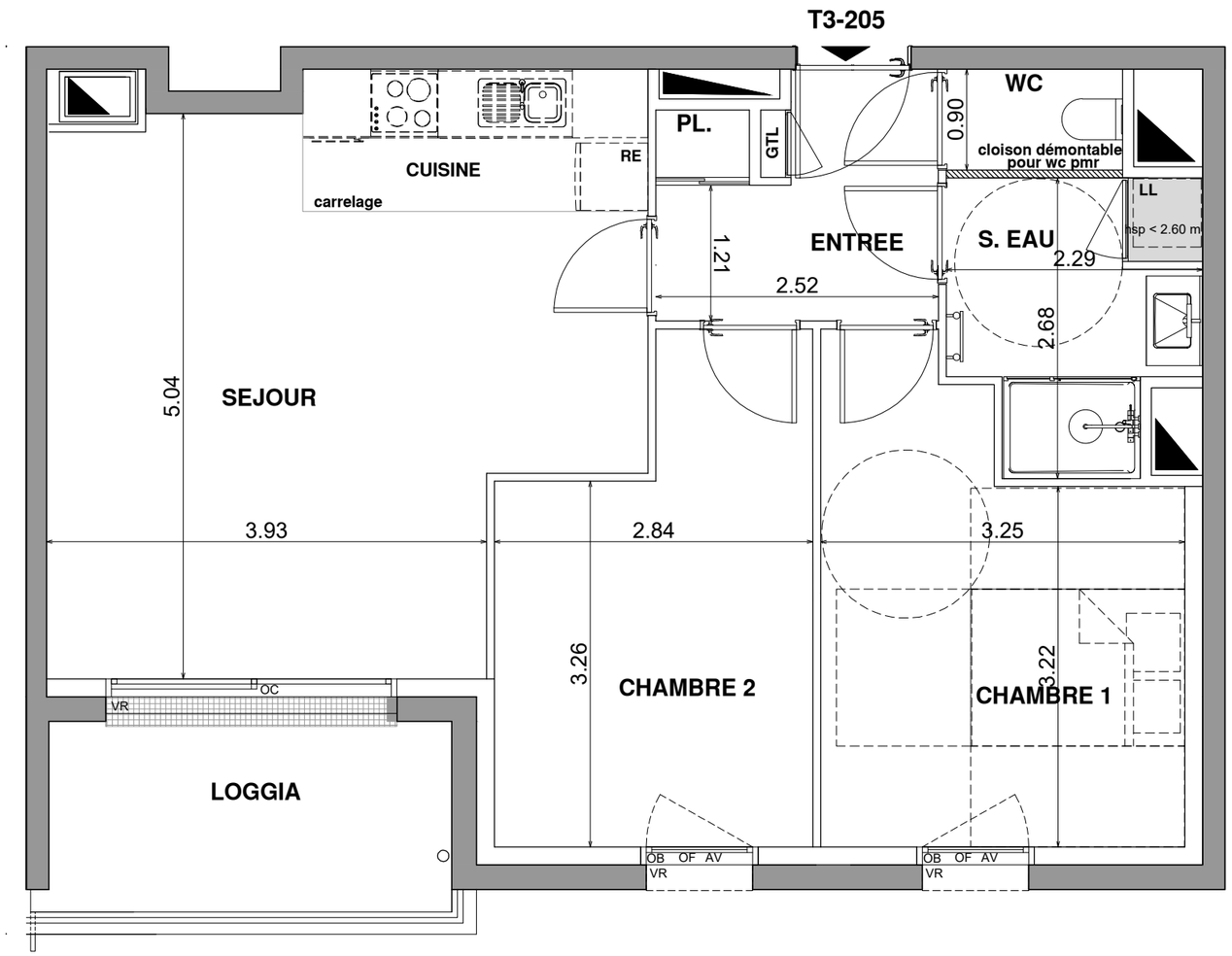

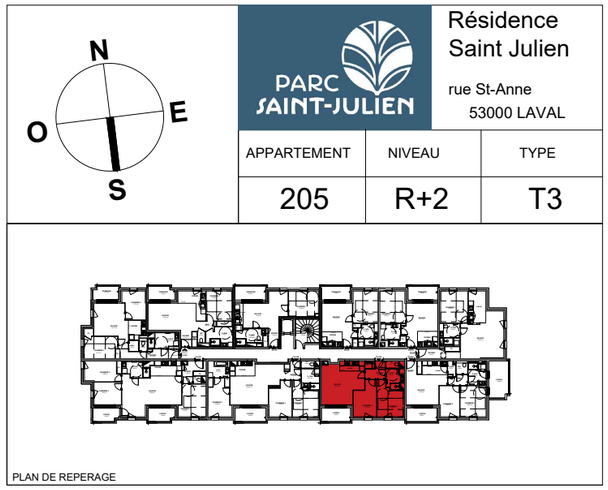

TABLEAU DE SURFACES	
Séjour + cuisine	25.41 m²
Chambre 01	12.38 m²
Chambre 02	11.18 m²
SDE	5.15 m²
Entrée	4.98 m²
Cellier	1.45 m²
WC	1.42 m²
SURFACE HABITABLE TOTALE	60.52 m²
loggia	6.40 m²
HAUTEUR SOUS PLAFOND SAUF INDICATION SUR PLAN	2.60m

NOTA : la surface habitable de la pièce comprend la surface de placard.

Date de création: 22/05/2024
Date d'actualisation:

LEGENDE

HSP	Hauteur Sous plafond		Réfrigérateur
OF	Ouvrant à la française		Cuisson
PF	Porte Fenêtre		
F	Fixe	LV	Lave vaisselle
OB	Fenêtre Oscillo batant	LL	Lave linge
OC	Ouvrant coulissant	GTL	Tableau électrique
VR	Volet Roulant		
AM	Allège maçonné		
AV	Allège vitré		Chaudière individuel le gaz
GC01	Garde-corps métallique		
GC02	Garde-corps métallique	CE	Ballon d'eau chaude
GC03	Garde-corps allège béton	PL	Placard
	Changement de revêtement de sol		Faux plafond
	Caillebotis		

parties avec soffite :
hauteur sous plafond : environ 2.30 m

0 0.5 1 2m

NOTA:
Des modifications sont susceptibles d'être apportées à ce plan en fonction des nécessités techniques de la réalisation tant en ce qui concerne les dimensions de l'équipement.La position et les dimensions du doublage thermique et/ou accoustique peuvent être modifiées.
Les surfaces indiquées sont approximatives, les hauteurs sous plafond et celles d'allèges ou de seuils peuvent être légèrement modifiées.Les retombées, soffites, faux plafonds, trappes dénivelés de terrain ainsi que l'emplacement et la nature des équipementds sanitaires ne sont pas tous figurés ou le sont à titre indicatif.
L'aménagement de la cuisine est donné à titre indicatif. Les côtes, les surfaces et hauteurs indiquées peuvent varier légèrement en fonction des impératifs de construction. Des modifications de détails nécessaires pour des raisons d'ordre technique ou administratif pourront être apportées sur les plans.
Les servitudes de passage éventuellement nécessaires pour l'entretien d'équipements communs ainsi que les canalisations ne sont pas indiquées ou le sont à titre indicatif.
Le sens d'ouverture des ouvrants et des volets battants et/ou coulissants est représenté à titre indicatif et reste au choix de l'architecte.
Les implantations, nombre et taille des corps sont donnés à titre indicatif et sont susceptibles d'être modifiés par l'architecte.
Des modifications sont susceptibles d'être apportées à ce plan en fonction des nécessités techniques, tant en ce qui concerne les implantations que les dimensions.

ROLLAND & ASSOCIES ARCHITECTURE URBANISME
S.E.L.A.S ROLLAND & ASSOCIES
53 rue Toussaint BP 22431
49024 ANGERS CEDEX 02
Téléphone : 02.41.88.15.34
www.frederic-rolland.com

LELIEVRE

CONSTRUCTION DE 41 LOGEMENTS - RUE SAINT-ANNE - 53000 LAVAL

PROMOCIL
1 rue Charles Fabry
72013 LE MANS Cedex 2
Téléphone : 02.43.43.79.53